

COMISIÓN NACIONAL DE PRÉSTAMOS PARA EDUCACIÓN

DEPARTAMENTO DE SECRETARÍA EJECUTIVA

SECCIÓN DE RECURSOS HUMANOS



CONAPE
PRÉSTAMOS PARA ESTUDIOS

**ESTADÍSTICA DE EVALUACIONES DEL
DESEMPEÑO 2020**

MARZO 2021

| Departamento | calificaciones | promedio de calificaciones |
|------------------------------|----------------|----------------------------|
| Auditoría | 96,88 | 99,376 |
| Auditoría | 100 | |
| Auditoría | 100 | |
| Auditoría | 100 | |
| Auditoría | 100 | |
| Crédito | 96,87 | 96,5635 |
| Crédito | 93,75 | |
| Crédito | 100 | |
| Crédito | 96,88 | |
| Crédito | 93,75 | |
| Crédito | 93,75 | |
| Crédito | 96,88 | |
| Crédito | 95,31 | |
| Crédito | 93,75 | |
| Crédito | 96,88 | |
| Crédito | 95,31 | |
| Crédito | 98,44 | |
| Crédito | 96,87 | |
| Crédito | 98,44 | |
| Crédito | 100 | |
| Crédito | 96,88 | |
| Crédito | 96,87 | |
| Crédito | 96,88 | |
| Crédito | 96,88 | |
| Crédito | 96,88 | |
| financiero | 96,63 | 92,6172 |
| financiero | 96,88 | |
| financiero | 96,88 | |
| financiero | 93,75 | |
| financiero | 87,5 | |
| financiero | 90,63 | |
| financiero | 96,88 | |
| financiero | 90,63 | |
| financiero | 93,75 | |
| financiero | 90,63 | |
| financiero | 93,75 | |
| financiero | 100 | |
| financiero | 87,5 | |
| financiero | 87,5 | |
| financiero | 90,63 | |
| financiero | 90,63 | |
| financiero | 93,75 | |
| financiero | 90,63 | |
| financiero | 96,87 | |
| financiero | 87,5 | |
| financiero | 90,63 | |
| financiero | 93,75 | |
| financiero | 93,75 | |
| financiero | 93,75 | |
| Planificación | 100 | 97,72727273 |
| Planificación | 93,75 | |
| Planificación | 81,25 | |
| Planificación | 100 | |
| Planificación | 100 | |
| Planificación | 100 | |
| Planificación | 100 | |
| Planificación | 100 | |
| Planificación | 100 | |
| Planificación | 100 | |
| Planificación | 100 | |
| Planificación | 100 | |
| Planificación | 100 | |
| Secretaría Ejecutiva | 100 | 97,32285714 |
| Secretaría Ejecutiva | 100 | |
| Secretaría Ejecutiva | 100 | |
| Secretaría Ejecutiva | 100 | |
| Secretaría Ejecutiva | 96,88 | |
| Secretaría Ejecutiva | 96,88 | |
| Secretaría Ejecutiva | 87,5 | |
| total de evaluados 68 | | |
| SOMOS 72 FUNCIONARIOS | | |
| 4 SIN CALIFICAR (*) | | |

| Promedio de resultado de las Evaluaciones por Departamento | |
|--|---------------------------|
| Departamento | promedio por departamento |
| Auditoría | 99,38 |
| Crédito | 96,56 |
| financiero | 92,62 |
| Secretaría Ejecutiva | 97,32 |

*** LOS COMPAÑEROS (AS) QUE NO SE PUDIERON EVALUAR EN ENERO 2021 SE DEBE A QUE SE ENCONTRABAN EN ALGUN DE LAS SIGUIENTES SITUACIONES (PERMISOS SIN O CON GOCE DE SALARIO / LICENCIAS / INCAPACIDADES / PERIODOS DE PRUEBA / NOMBRAMIENTO INTERINO POR CORTO PLAZO/ PLAZAS**

Gráficas resultantes de las evaluaciones de desempeño del año 2020 por departamento

Gráfico N°1

Promedio de resultado de las Evaluaciones por Departamento



Gráfico N°2

Calificaciones del Departamento de Auditoría

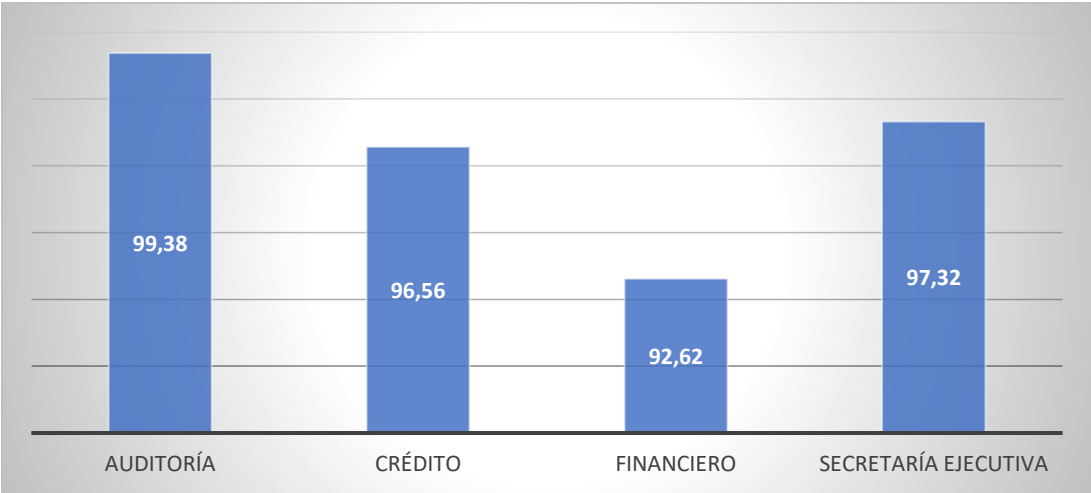

Gráfico N°3

Calificaciones del Departamento de Crédito

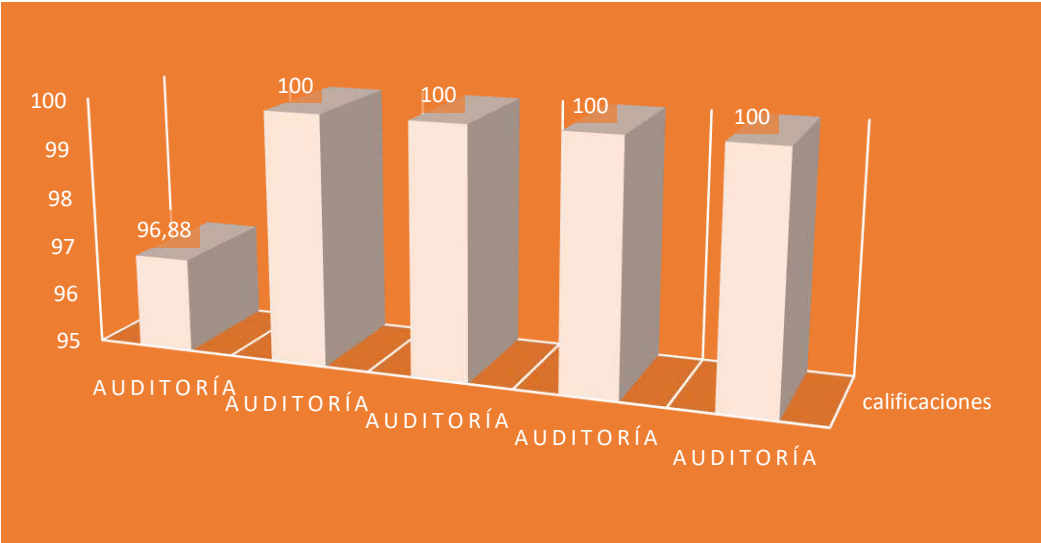

Gráfico N° 4

Calificaciones del Departamento financiero



Gráfico N°5
Calificaciones del Departamento de Planificación

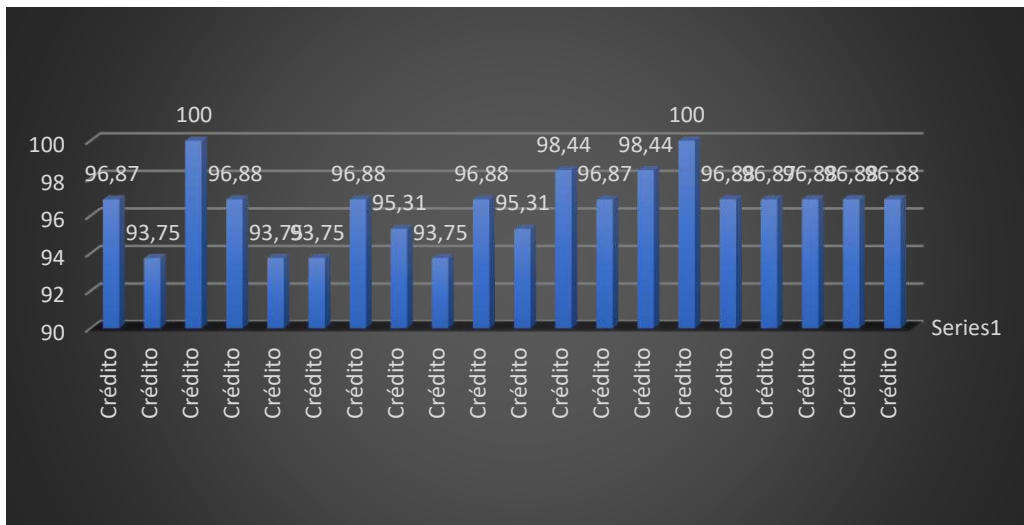
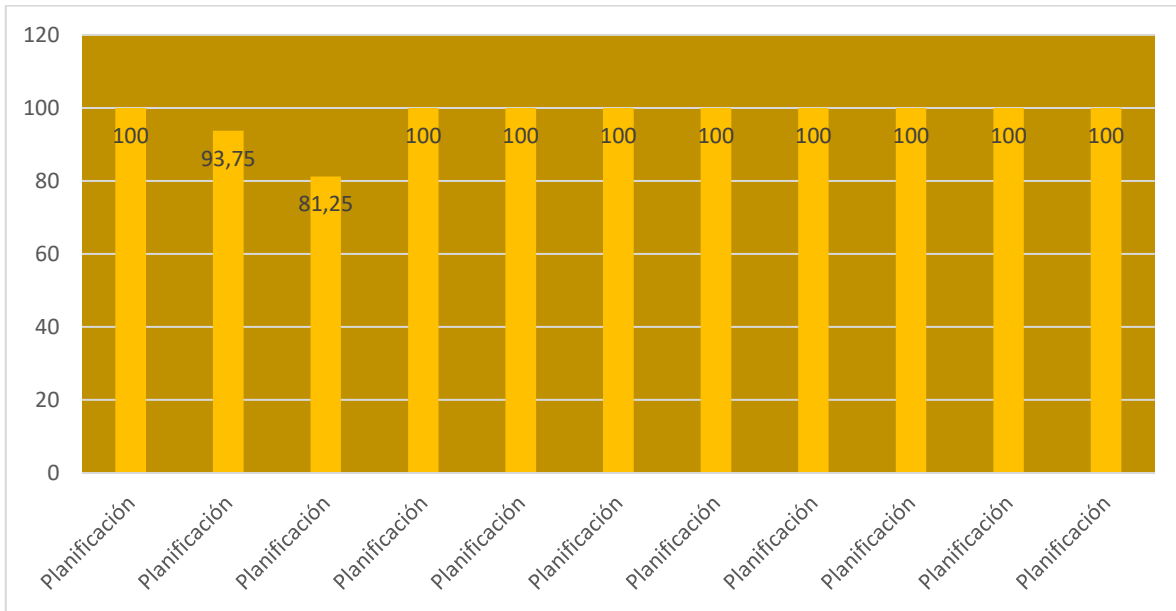

Gráfico N° 6
Calificaciones de Secretaría Ejecutiva

