

INFORMACIÓN SOBRE EL TRÁMITE O SERVICIO	
Nombre del trámite o servicio:	Sistema de Avalúos y Peritaje en la solicitud en línea.
Institución:	CONAPE
Dependencia:	Departamento de Crédito
Dirección de la dependencia, sus sucursales y horarios:	Contiguo al Salón de Patines Music en San Pedro de Montes de Oca, horario de 8am a 4pm
Licencia, autorización o permiso que se obtiene en el trámite o servicio:	Avalúo de finca propuesta como garantía por el estudiante.
Requisitos	Fundamento Legal
	Ley de Creación de CONAPE N°6041
	Reglamento de Crédito
<p>Si desea revisar leyes y decretos los puede encontrar en la página de la Procuraduría General de la República http://www.pgr.go.cr/Scij/index_pgr.asp o si es alguna otra disposición o manual lo puede hacer en la página del Diario Oficial La Gaceta http://www.gaceta.go.cr</p>	
Plazo de resolución:	30 días
Vigencia:	indefinido
Costo del trámite o servicio:	Ninguno
Formulario(s) que se debe(n) presentar:	Ninguno
Funcionario Contacto	
Oficina o Sucursal:	CONAPE, San Pedro de Mts de Oca
Nombre:	Carlos Sancho
Email:	csancho@conape.go.cr
Teléfono:	2527-8630
Fax:	
Notas:	

HOJA DE RUTA

TRÁMITE O SERVICIO: Sistema de avalúos y peritaje en la solicitud en línea.

DESCRIPCIÓN DE LA REFORMA:

1-Anteriormente este trámite se realiza en forma presencial con la presentación de documentos por parte del usuario.
2-Actualmente con este trámite se hará digital, tanto la solicitud del avalúo por parte del usuario como la recepción del avalúo a nuestro sitio web.

FUENTE: PEI 2014--2018 y el PETIC 2014-2018

PLAZO DE IMPLEMENTACION:

INICIO	FINAL	DURACIÓN
01/01/2017	31/12/2017	364,0

IMPACTO:

1-Disminución de solicitudes de avalúos en forma presencial, de costo, de tiempo para el estudiante, disponibilidad del servicio una vez habilitado de 24/7, más rápido, sin filas, desde cualquier lugar del país. 2-Disminución de costos por traslado del

LIDER: Carlos Sancho Jefe Departamento de Crédito

EQUIPO QUE ACOMPAÑA/PARTICIPA: Equipo de trabajo del proyecto

PRÓXIMOS PASOS:

1-Implementación

REQUERIMIENTO EN RECURSOS: Recursos Económicos.

Planificador del proyecto

No.	ACTIVIDAD	Responsable	Fecha de inicio	Fecha final	DURACIÓN	Porcentaje de avance
						52%
1	Programación/Desarrollo	Carlos Sancho	01/01/2017	31/03/2017	89,0	100%
2	Plan de pruebas funcionales	Carlos Sancho	01/02/2017	07/04/2017	65,0	100%
3	Ejecución de pruebas funcio	Carlos Sancho	07/04/2017	21/04/2017	14,0	100%
4	Plan de capacitación Funcio	Carlos Sancho	24/04/2017	28/04/2017	4,0	100%
5	Plan de capacitación tecnica	Carlos Sancho	02/05/2017	05/05/2017	3,0	0%
6	Implementación	Carlos Sancho	08/05/2017	12/05/2017	4,0	0%
7	Post-implementación, acom	Carlos Sancho	15/05/2017	31/12/2017	230,0	0%
9						
#						

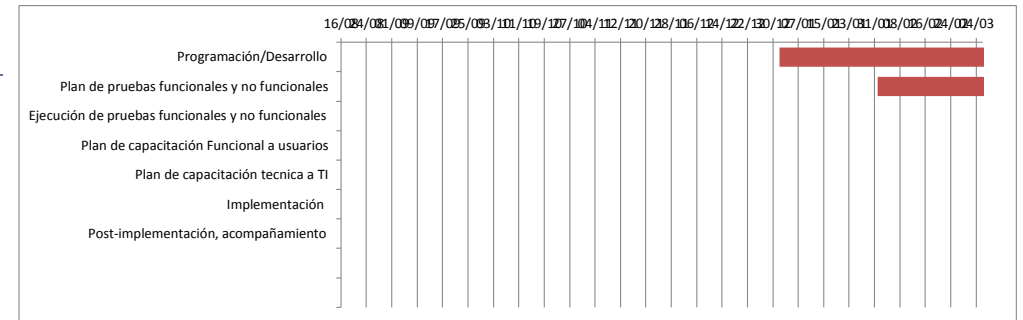

NOTA:

Siempre será necesario hacer un ajuste en el gráfico para que se ajuste la fecha inicial de la primera barra al primer día del proyecto, para ello seguir los siguientes pasos:

- La primera actividad en iniciar es la actividad 1 y para colocar dicha barra justo a la fecha de inicio del eje debemos obtener el valor numérico de su fecha de inicio.
- El valor numérico se conoce haciendo clic derecho sobre la celda de la fecha de inicio de la actividad 1, allí elegir la opción Formato de celda y cambiar temporalmente la opción de Categoría a Número. Sin hacer clic en el botón Aceptar se puede observar en la sección Muestra que el valor numérico para esa fecha (por ejemplo 40544). Es necesario anotar ese número para colocarlo como valor de inicio en el gráfico, y luego cerrar el cuadro de diálogo.
- Luego de cerrar el cuadro de diálogo Formato de celdas, se selecciona las etiquetas del eje horizontal dando clic derecho al eje para seleccionar la opción Dar formato a eje. Aparecerá el cuadro de diálogo Dar formato a eje y en la sección Mínima selecciona la opción Fija y coloca el valor numérico de la fecha de la actividad 1 que acabamos de obtener (en nuestro ejemplo es el valor 40544) y dar Aceptar e inmediatamente se ajusta la fecha de la barra horizontal al inicio del proyecto.

HOJA DE REPORTE DE AVANCES DEL PLAN DE MEJORA REGULATORIA

TRÁMITE O SERVICIO	Sistema de Avalúos y Peritaje en la solicitud en línea.	FECHA DE CUMPLIMIENTO DE LA META:	<u>31/12/2017</u>
ENTIDAD A CARGO:	Departamento de Crédito	PERSONA CONTACTO:	<u>Carlos Sancho</u>
DESCRIPCIÓN DE LA REFORMA:	<p>1-Anteriormente este trámite se realiza en forma presencial con la presentación de documentos por parte del usuario.</p> <p>2-Actualmente con este trámite se hará digital, tanto la solicitud del avalúo por parte del usuario como la recepción del avalúo a nuestro sitio web.</p>	IMPACTO ESPERADO:	<p>1-Disminución de solicitudes de avalúos en forma presencial, de costo, de tiempo para el estudiante, de disponibilidad del servicio una vez habilitado de 24/7, más rápido sin filas, desde cualquier lugar del país.</p> <p>2-Disminución de costos por traslado del estudiante y dueño de la propiedad.</p>
FECHA DEL REPORTE:	<u>10/05/2017</u>	PORCENTAJE DE AVANCE:	<u>43%</u>
AVANCE CUALITATIVO:	De acuerdo con lo programado ()	Con rezago en lo programado ()	Con riesgo de incumplimiento ()
INDICAR DE MANERA RESUMIDA, LOS PRINCIPALES AVANCES	Se va cumpliendo de acuerdo a lo programado.		
¿SI LA MEJORA SE CLASIFICA CON REZAGO O RIESGO DE INCUMPLIMIENTO?	INDIQUE LAS LIMITACIONES: INDIQUE LAS ACCIONES DE MEJORA:		
SI SE HAN REALIZADO AJUSTES SUSTANCIALES AL PLANIFICADOR, INDIQUE CUALES	<input type="checkbox"/> INCLUSION DE NUEVAS ACTIVIDADES <input type="checkbox"/> CAMBIO DE FECHAS EN LAS ACTIVIDADES <input type="checkbox"/> ELIMINACION DE ACTIVIDADES <input type="checkbox"/> OTROS (ESPECIFIQUE) _____		
¿EXISTEN ALERTAS QUE REQUIERAN LA COLABORACIÓN DEL MEIC O DEL CONSEJO PRESIDENCIAL DE GOBIERNO?	<input type="checkbox"/> SI x <input type="checkbox"/> NO	INDIQUE CAULES LAS ALERTAS:	
¿SE ADJUNTAN DOCUMENTOS SOPORTE?	<input type="checkbox"/> SI x <input type="checkbox"/> NO	ESPECIFIQUE QUÉ DOCUMENTOS:	
NOTA: Se debe adjuntar el "Planificador del proyecto" donde se demuestra el avance de las actividades y por ende el porcentaje de avance general de la reforma.			